9504 Friltschen
Schulstrasse 15
T 071 655 14 03

9503 Lanterswil
Schulstrasse 4
T 071 655 11 40

9562 Märwil
Schulweg 5
T 071 655 15 79

regiomärwil
primarschulgemeinde

Schulregeln der PSG Regio Märwil

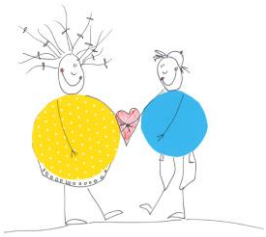

Wir begegnen einander freundlich und grüssen uns.

Wir verhalten uns respektvoll.

Wir sind fair.

Wir verbringen die Pause im Freien.

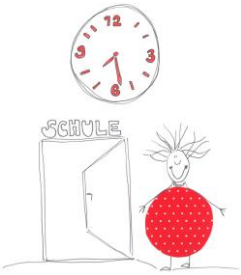

Wir erscheinen rechtzeitig im Schulzimmer,
damit der Unterricht pünktlich beginnen kann.

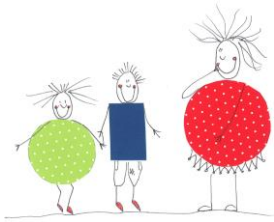

Im Schulhaus verhalten wir uns ruhig
und gehen leise.

Wir versorgen alles, was wir benützt haben,
wieder am richtigen Ort.

Wir tragen Sorge zu eigenen und
fremden Dingen.

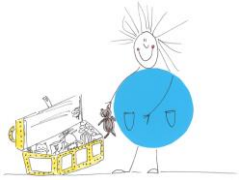

Wertgegenstände lassen wir zu Hause.